

RESIDENCIAL ERNESTO SABATO

CL ERNESTO SABATO - SEÑORÍO DE ILLESCAS (TOLEDO)

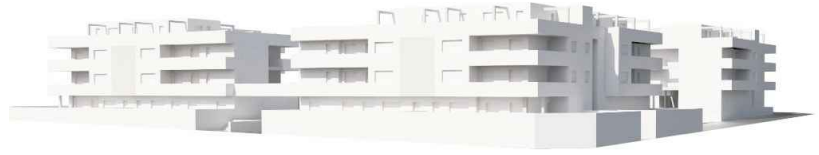

1º B 2º B

| | |
|---------------------|---------------------|
| rb - recibidor | 3,16m ² |
| cc - cocina | 8,40m ² |
| s+c - salón-comedor | 24,00m ² |
| ds - distribuidor | 7,28m ² |
| d1 - dormitorio 1 | 15,57m ² |
| d2 - dormitorio 2 | 10,76m ² |
| d3 - dormitorio 3 | 10,76m ² |
| b1 - baño 1 | 4,08m ² |
| b2 - baño 2 | 3,05m ² |
| td - tendedero* | 2,68m ² |
| tr- terraza * | 16,00m ² |

| | |
|--------------------------|----------------------|
| sup. útil cerrada total: | 87,06m ² |
| sup. const. total: | 112,12m ² |
| sup. esp. exteriores* | 18,68m ² |
| sup. calificable (venta) | 95,77m ² |

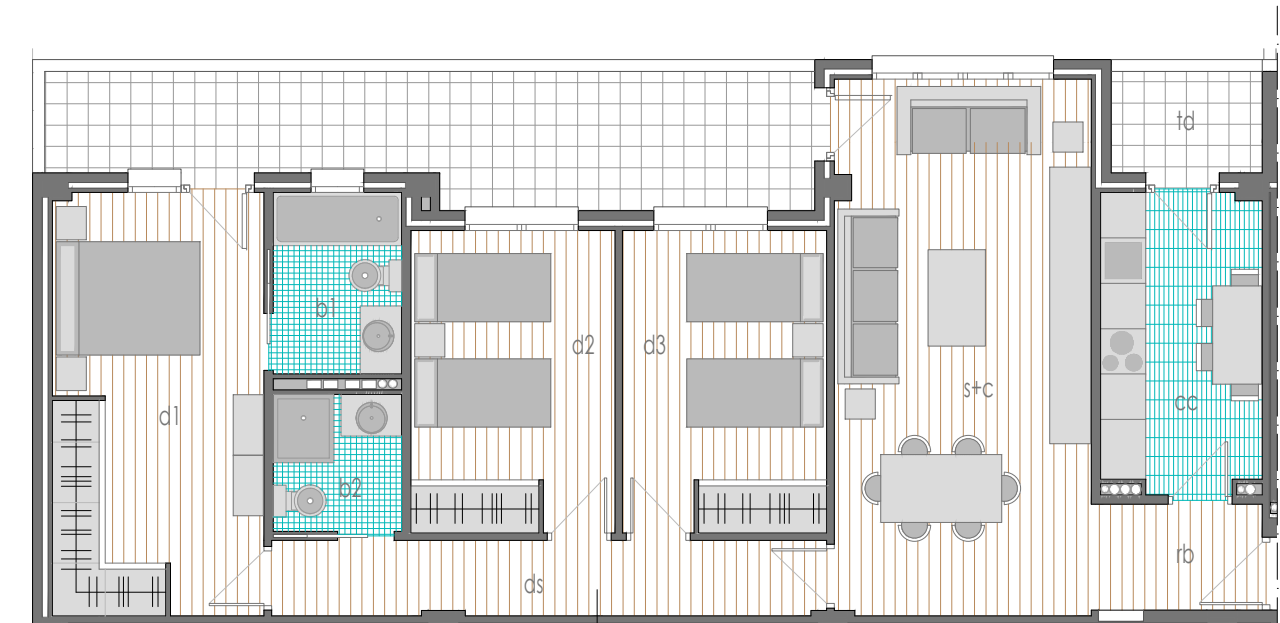
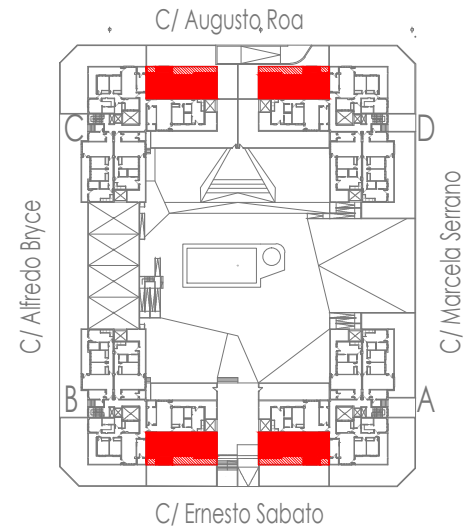

info: CL Ernesto Sabato - (Señorío de Illescas - Toledo)

teléfonos: 626 996 508 - 626 996 503 - 925 360 494

Este documento es meramente informativo, no contractual. La propiedad se reserva el derecho a realizar, en la obra, las modificaciones que juzgue oportunas. Todo lo relativo al R.D. 515/1989 de 21 de abril, se halla a disposición en las oficinas centrales de la sociedad.

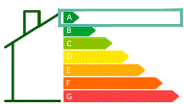

Calificación energética de proyecto "A".

www.cjredondo.com
info@cjredondo.com

